

Configuração do eclipse – Importa o projeto

1. Importar o projeto – projeto faculdade

1.1. Descompactar o arquivo baixado no site do projeto. C:\workspace

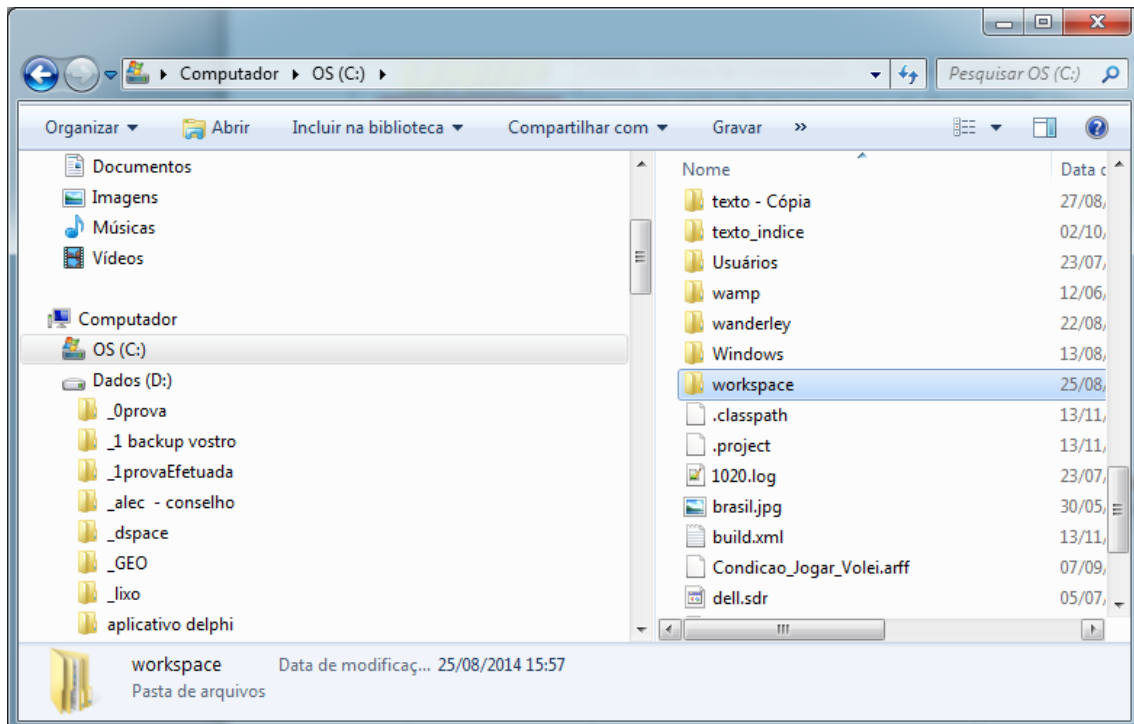

1.2. Menu principal : file/import

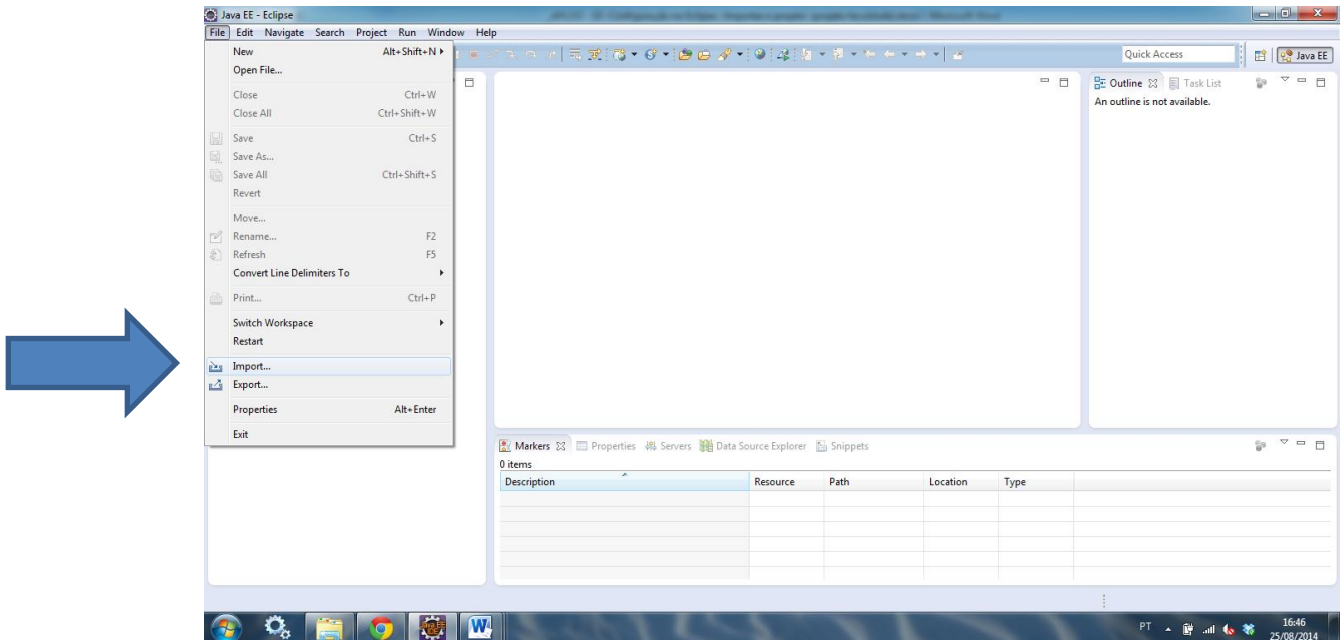

1.3. Tela de pesquisa : clique na **opção EXISTING PROJECT INTO WORKSPACE**. Agora clique **next** para configurar a localização do **tomcat 7.0** que encontra-se instalado na sua maquina.

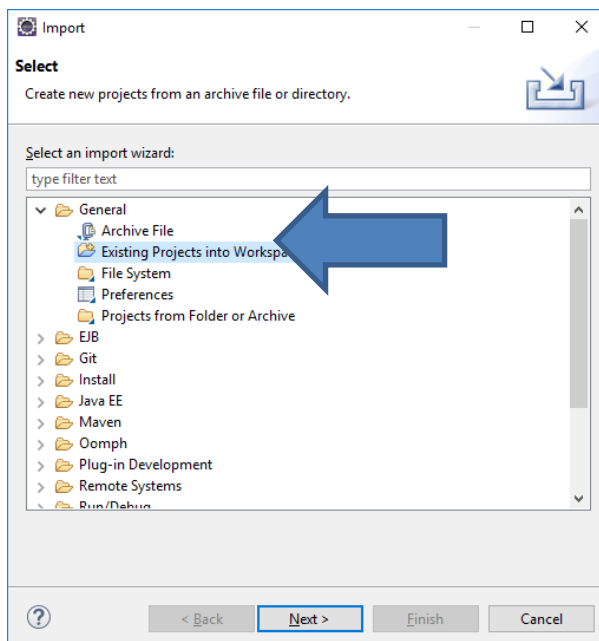

1.4. Tela de importação do projeto, clique **browser** para selecionar onde encontra o seu projeto

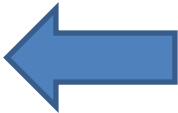
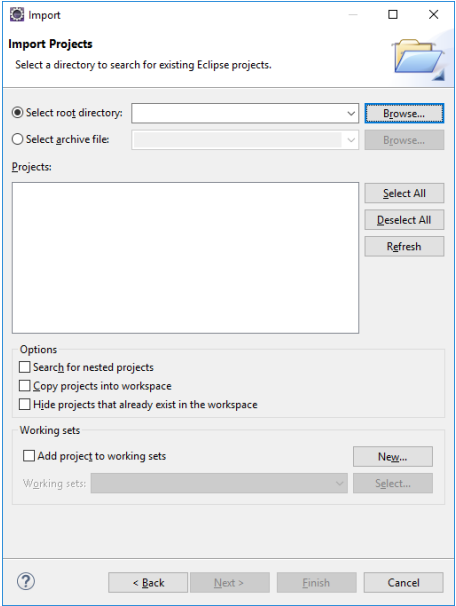

1.5. Tela de localização do projeto, informa onde encontra o projeto (c:\workspace\projetoFaculdade), ou seja, selecione o projeto e **botão OK**

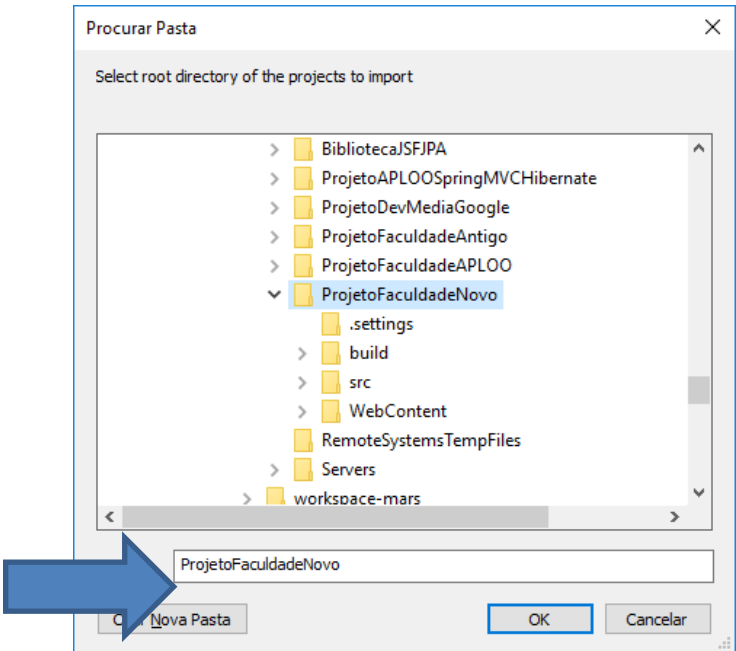

1.6. Para finalizar a importação Clique no botão **finish**

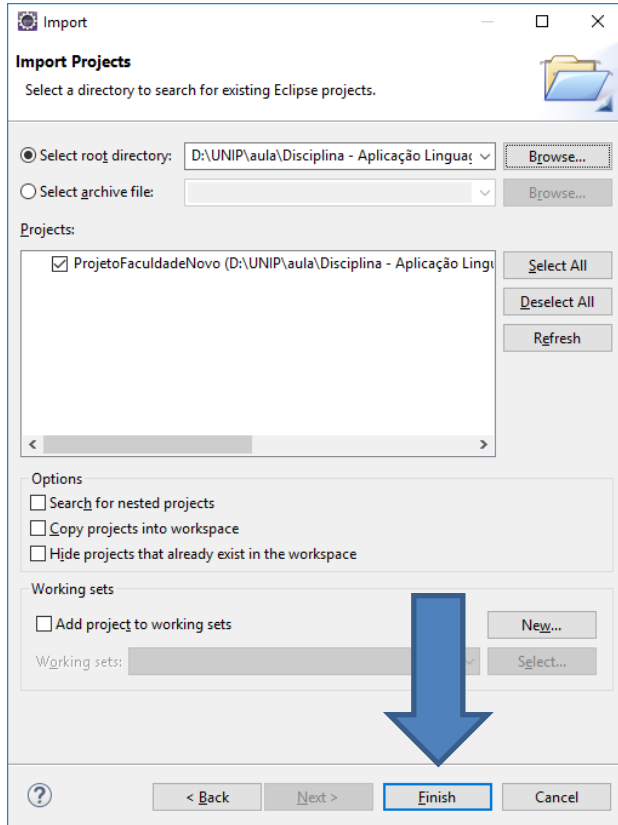

1.7. O projeto foi importado para eclipse

